先月のアンケートテーマ「ご近所グルメ」

5月号のアンケートテーマは「教えて！ご近所グルメ」でした。お寄せいただいた情報によると稲毛新聞社の近くにもおすすめのカフェがあるようで、編集部で行ってみたいと思っています。

和食・中華・洋食・そば・うどん・パン

◎和食
「大京」の寿司が旨い（浜野・柳澤範光）。実籾駅ワイズマート裏のお食事処「たまや」和食から中華まで色々メニューがあって何を食べても美味しいです。ホテルで修業したご主人の腕が良いです（作新台・長谷川康子）。自宅より程近い焼き鳥屋さん「鳥よし」注文してから焼いてくれます。タレは絶品です（花見川・斎藤邦昭）。「夢庵」千葉宮野木店。飲食及び会合にも使用でき便利な店です（宮野木・田中和紘）。近くに私の大好きな寿司店があります。ネタといいシャリといい昼食には丁度良い量で最後にコーヒーがでます。店名は「さかえ寿し」です（高洲・萩原貴美子）。幕張新都心グランドモール2Fかつ彩。柔らかヒレカツ、ロースカツ、エビフライ、巻物フライ、カツ丼、定食など色々。キッズメニューもの。赤だし味噌汁とキャベツ千切りはおかわりできる。自家製ソース、セルフごま擦り1式、ごまドレッシング付。おすすめグルメです（高洲・戸沢恵子）。梨果園&丹乃蔵のとんかつが美味しいです（幸町・匿名）。稲毛新聞に以前出ていた新千葉の「辰美鮨さん。家庭的な雰囲気でお寿司もお酒もおいしいです。私もおすすめします（稲毛東・みーちゃん）。

◎洋食
茂原街道沿いにある洋食店「ココス」のハンバーグ定食、焼肉定食はおいしい（浜野・柳澤範光）。ビックリドンキー（あやめ台・杉崎勝）。「キャプテンズクック」イタリアンのお店です。ドレッシングがとても美味しく持ち帰りもできます（幕張本郷・佐野恵子）。カズのフレンチ「カモ肉のコンフィ」「まぐろのタルタル」「お魚料理」とっても美味しくっておまけにとてもいい匂い（打瀬・橋本裕美）。松波にある「巻葉亭」です。ロールキャベツがメインですが、私はタンシチューが大好き。クローズして欲しくないので定期的に通っています（みつわ台・みつわプリン）。ブロンコビリーのハンバーグランチ（ハンバーグが厚い）（東千葉・高木一也）。イタリアーナ「ディソミ」ランチも手頃で美味しいです（小仲台・石川敬子）。美浜区幸町にあるえびすや幸町店さんですよね。味も店の雰囲気もいいですよー（黒砂台・中村博之）。千葉みなとにあるオーシャンテーブルは海が見えてお洒落で料理も美味しいレストランです（神明・加藤美代子）。今日和幕張ベイタウン店。パスタが楽しめます（打瀬・亀高邦夫）。サイゼリアのミートソースが好きです（花見川・相馬英治）。スープカレーの「ベビーダカレー」。僕も行った事が無いので行きたいです（みつわ台・吉川洋）。

◎中華
外食はしなくなりましたが「ぎょうざの王将」と「長崎ちゃんぽん」を時々食べます（家で出せない味？）（高洲・宮川一郎）。近くの北京飯店がおいしいです（天台・山本富子）。

◎そば・うどん・ラーメン
近くの長寿庵がおいしいです（天台・山本信夫）さつきが丘にあるそば「うぶすな」おいしいですよ（宮野木・稲毛区のミーコ）。稲毛新聞にたまに広告を出している「げん」におそばを食べに行きました。とてもおいしくて家族に大好評です（磯辺・加藤まなみ）。広告で見て初めて行ってみたが穴川の「げん」はおいしい。主人も気に入ったそうです。近所にこんなおいしい蕎麦屋があるのを知らなかった（穴川・斎藤しず）。稲毛海岸付近では町全体が新しいので老舗はない。永年海外生活だったので、和食と言えばそれだけでご馳走気分になったものだった。その中でうどんやそばはあまりない。理由は接待用の食事は割烹と決まっていて庶民の和食はラーメンだった。その名残でそばは「山元」（磯辺）うどんは「讃岐」（イオン4F）である。庶民の味で充分（高洲・大内健司）。軽食&ラーメン「こまがた」牛タンシチュー、カレー（若葉区桜木）（みつわ台・ぼくちゃん）。イオン内、麺や若葉。お安いし食べてみて下さい（千草台・クロちゃん）。蕎麦うぶすなさんの天せいろです。天ぷらのボリュームとそばセットは良い濃さで、そばも細めでこれからの時期は冷たいつけ汁も美味しいです（作新台・バンビ）。山王町にある「山水」おそば屋さんです。「天ざる」がお勧めです（六方・泉谷正誼）。ラーメン屋で千葉屋（みつわ台・吉川洋）。

◎パン屋
ル・マタン石窯工房のカツサンドがとても美味しいのでおすすめです。お昼には完売してしまうので早い時間に買いに行きます。無料で頂けるコーヒーが嬉しいです（磯辺・佐藤克己）。自宅から歩いて数分の所に「石窯パン工房」があるんですがそこの蜂蜜入り食パン、懐かしのめろんパン、お芋入りのパン、フランスパンにベーコンが入っているパンなど、どれも絶品です。お店の前でも食べられるので毎週必ず行きます（小中台・小田由博）。イオン稲毛店のパン屋さんのラスクとレーズンパンが美味しいです。マルエツ稲毛店のパン屋さんのバターガーリックフランス美味しいです。今テイクアウトばかりなので…（小仲台・橋村礼子）。小仲台のブレーメン。四角いあんぱんがうまい！（園王・丸山宗男）。近くのパン屋さんのLAZYafternoon！どのパンも美味しいです（打瀬・匿名）。

◎スイーツ
スイーツ店「ティンカーベル」季節のフルーツを使ったケーキがとてもおいしいです。又キャラクターケーキも作って下さいます（四街道・粟村道生）。美浜区高洲1にあるスイーツ店「ミズノヤ」塩ブッセをはじめ各種ケーキは絶品です！毎回記念日にはこちらで買わせて頂いてます（高洲・原國臣）。

◎カフェ
「NE NE cafe」をおすすめします（小仲台・磯野恵子）。地元のイオン内にあるカフェランテと言う店にある「丸昭高田アーモンドスカッチ」は本当に美味しくて食べ出したら止まりません。量もたっぷりなのに良心的なお値段というところも気に入っています！（高洲・向後ノリ子）。近所にあるコーヒー店「ベンチコーヒー」はパンも美味しく若い人に人気で私も時々行ってます（高品・明石絢子）。ピノキオ八千代店。コーヒーも美味しいですがスイーツもおすすめセットで注文。お安いです（長作・関蓉子）。

◎お弁当
稲毛構内にあるペリエの和幸のひれかつ弁当が気に入っています（小仲台・山内富士子）。ペリエ稲毛の和幸。ここはなんでもおいしいし割と安い。おかずに最適で助かっている。特にカツ丼がおいしいと思う。（稲毛・牧野雄二）。泰山亭（幕張店）お弁当がおいしいです（幕張・匿名）。

◎居酒屋
検見川駅前「梵天丸」自分の定番は「きすの天ぷら」名酒「一の蔵」（検見川・荒木昭治）。

◎その他
自作のナスの天ぷら、とりの唐揚げにハマっています（朝日ヶ丘・横須賀和男）。近所のグルメはわかりません。知りたいと思います（あやめ台・一森万亀美）。千葉県はネギの生産量日本一との事でbayfmでのコラボで生まれた「ネギイチバン」という調味料にハマっています（花見川・山下盛雄）。この2年程外出を控えて、外食もしていないので残念ですがお答え出来ません。早くコロナが収まって安心して外出できる日が来るといいのですが…（小仲台・池田陽奈子）。出歩いてないのでごめんなさい（小仲台・山田清子）。困りました。居住して60年ですが街の変化は今いち。外食を知人と探しますが見当たらないと諦めております。結局千葉まで出向くことになります（黒砂台・岡本和美）。無くなってしまうと困るので本当はあまり教えたくないのですが好きなのは私くらいかも。最近ヤングココナッツにハマっています。イオン稲毛店地下の食品売り場で買っては竹のストローで穴を開けジュースを頂いてます。清涼感が最高です（小仲台・田渕良子）。ビフテキに一口だけと言い訳しグルメ恋しや痛風のワレ（あやめ台・藤原健次）。アジア料理明日葉の「グリーンカレーポテサラ」推し。ビール、ワイン、酎ハイにぴったり。パクチーサラダやパク酎ハイもグッド！（朝日ヶ丘・村本多美江）。インド料理デュワン。免許センターの近くにあるカレー屋さんです。カレーが美味しく並ばなくても店に入れるところも良いです（打瀬・松原保司）。定年退職、コロナと多々重なり外食する機会が激減しまして思い浮かぶグルメが出てきません（稲毛の住人）。

※一部抜粋して掲載

千葉市民ゴルフ場 若葉区長杯参加者募集中

千葉市民ゴルフ場では6月11日（土曜日）に開催される「第1回若葉区長杯」の参加者を募集している。千葉市民以外も参加可能とのこと。【申込方法】電話で受付。TEL 043・237・0010（10時～16時）※スタート時間及び組合せは、指定不可。抽選でスタート時間を決定【定員】64名（16組）【対象】小学4年生以上の方ならどなたでも参加可【参加費】無料（プレー代のみ）【表彰式】最終組ホールアウト後40分～50分後を予定【競技・ルール】9ホールストロークプレー 新ペリア方式（ダブルパーカット）1番ホール（10組）と5番ホール（6組）にてのショットガンスタート（5番ホールスタート組は、送迎有）。競技特別規則を適用。その他、詳細は千葉市民ゴルフ場のHPへ。◇千葉市民ゴルフ場◇所在地／千葉市若葉区下田町1005

千葉市中小企業者事業継続支援金 申請受付中

新型コロナウイルス感染症拡大の影響を受けた中小企業者の救済措置として設けられたのが国の「事業復活支援金」だが、その対象とならなかった事業者向けに、市独自の支援金として「千葉市中小企業者事業継続支援金」が創設されている。

①千葉市内に本社又は本店を有する中小企業者、個人事業主（原則として、直近の確定申告書で納税地又は主たる事業所が千葉市内であること）②新型コロナウイルスの影響で2021年11月から2022年3月までのいずれかの月が過去3年の同月比で売上が20%以上30%未満減少し、5か月間の減少額の合計が20万円以上となること。過去3年間の同月比で売上が30%以上減少する月がないこと。③今後も千葉市内で事業を継続する意思があること。①～③すべてに該当する事業者を対象としており、給付額は一律20万円。申請はオンラインと郵送で令和4年7月15日（金）まで。

【問合せ】千葉市中小企業者事業継続支援金事務局 TEL043-202-1821/8時30分～17時30分（土・日・祝日を除く）

安心・安全に配慮した個室での会食をご提供いたします。
「佐賀牛A5等級」をはじめ、選び抜かれた食材で四季を味わう日本料理
大変ご好評中！料亭の味をご自宅で。テイクアウトも承っております。
季節の旬菜弁当 1,404円 すき焼き弁当 1,836円 旬懐石弁当 3,240円
日本料理 和か葉 心にのこる、景色と味わい
千葉市若葉区大宮町2192-1 定休日／水曜日（祝祭日を除く） 予約制 TEL.043-209-5570
https://www.n-wakaba.jp
この新聞をご提示いただいたお客様には、5%の割引をさせていただきます。

ディーラーの鈑金工場だから、任せて安心・安全^^ 仕上がりに自信アリ☆彡
（株）BRC千葉 ボディー リペアー センター
brc-chiba.co.jp
千葉市美浜区新港171-2 ☎043-204-4466

読者の声

●随筆が清涼剤に
いつも随筆として掲載されている吉成庸子さんの文章が好きです。季節の花だったり食べ物、思い出等、一服の清涼剤としていやされています。今後もずっと続きますように。（磯辺・中島春枝）

●アンケート回答が楽しみです
いろいろな考えや意見があるんだなあとアンケート回答を読んでいます。先月のテーマがご近所グルメだったのでおいしいお店の情報が載っていると思う6月号が楽しみです。（稲毛東・加藤みち）

●蕪島とウミネコ
連休中に訪れた蕪島の写真です。何気なく撮影したのですが、ウミネコが私のすぐ近くを力強く飛んでいる姿が写っていて、奇跡の一枚となりました。（中央区・KT）

●テレビは真面目に見たい
テレビでビールの宣伝の画面左右に小さい字で20歳未満…と出てくるが1秒間位で妊娠中は2秒位で消えて文章がすべて読めないが宣伝放映中は消さない方が良いと思う。
コマーシャルでの会社の宣伝は止むを得ないがコマーシャルが終るとまた同じ場面を放映しないで次に進んで貰いたい。面白くもないのにタレントが両手を叩いたり大げさな目立ち行為は感心しないし、楽しく見ているとタレントが出てきて雑談をするが物語りは余計な場面は入れないで欲しい。録画した時は見たくない場面は消せるのでリモコンをそばに置いて見ている。NHKだけが料金をとっているがコマーシャル入りを考え無料にして独占企業は改善して欲しい。（花園・岩井秀夫）

●点字ブロックの上に立たないで
稲毛駅のホームで園児と親御さんをよく見かけますが、点字ブロックの上で電車を待っている方がいて気になります。先日は視覚障碍者の方の杖が子どもの足にぶつかりました。親は子に点字ブロックの意味を子どもに教えてあげてほしいと思います。（匿名希望）

●ご近所の方が…
先日、同じマンションの高齢者がうちに来て電話が使えなくなったから貸してほしいと言われてお貸しした。コンビニまで行くのにタクシーを呼んだとのこと。そのあと、その方がスーパーで重い荷物も持っていたので、私がご自宅まで届けてあげたこともあります。普段の買い物にもお困りの様子で、何か私にできることがないかと考えていた矢先に、その方がお亡くなりに。ご近所としてもっと出来ることがなかったのか自問自答しています。（天台・くーちゃん）

●ご意見等はハガキ・FAX・メールで。

クイズ&アンケート

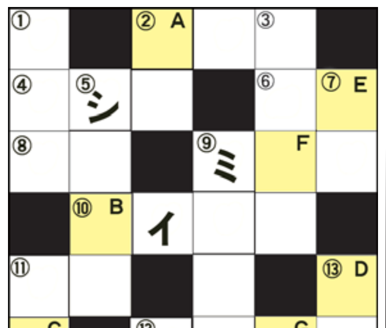

→ヨコのカギ
②赤道から北の緯度
④ぐらぐら揺れる
⑥野球で左翼手が処理した飛球
⑧魚の身をとった残り。
⑨「帝」何と読む？
⑩進取⇔
⑪燃料用の乾燥させた木
⑫ハローキティなどで有名な会社

↓タテのカギ
①日本、韓国などの国がある地域
②「BOOK」を日本語で
③けんか
⑤いとこんにゃくの別名
⑦肥えた土地、豊かな土地
⑨近畿地方の県
⑪バツ⇔
⑬007第6作「ドクター○○」

今月のアンケート・テーマ 我が家の暑さ対策

左記のクロスワードパズルを解き、ABCDEFGの順に文字を並べて完成する言葉とアンケートの回答、住所・氏名・年齢・電話番号をハガキかメールに明記しお送りください。宛先は〒263-0043千葉市稲毛区小仲台2～5～2～1001稲毛新聞クイズ係宛。

※ご意見等は「読者の声」に掲載させていただくことがあります。

※今月のテーマ「我が家の暑さ対策」
今年も暑い夏がやってきます。そこでみなさんが実践している暑さ対策を教えてください。少しでも涼しく過ごすためにご自宅やお出かけ先でどのような工夫をしていますか？

締切・令和4年6月20日（当日消印有効）

今月の賞品
☆1等賞＝クオカード3千円（2名）
☆2等賞＝図書カード千円（2名）
☆名古屋製酪賞＝無臭ニンニクアホエン（5名）
☆アクアリンク賞＝スケートリンク滑走券（5組）

5月号の当選者
★5月号答え＝「タケノコゴハン」☆1等賞・クオカード3千円＝亀高邦夫（打瀬）佐藤克己（磯辺）☆2等賞・図書カード千円＝高橋幸子（高洲）田尾美登利（宮野木）☆名古屋製酪賞・無臭ニンニクアホエン＝杉崎勝（あやめ台）武蔵恵子（みつわ台）萩原貴美子（高洲）山本英雄（長沼原）長谷川康子（作新台）☆アクアリンクちば賞・ペア滑走券＝田中和紘（宮野木）原國臣（高洲）志村幸江（幕張）佐野恵子（幕張本郷）関蓉子（長作）

※敬称略

5月号のクロスワード答え

稲スポ

大学野球は地元の千葉経済大学悲願の初優勝！ アルティーリ千葉は来季B2昇格！

4月9日に開幕した千葉県大学野球連盟春季リーグ戦において千葉経済大学（稲毛区轟町）が悲願の初優勝を飾った。優勝に王手をかけて臨んだ最終戦で中央学院大学（我孫子市）を4—2で下し創部以来初の一部での優勝。以前は一部と二部で昇格、降格を繰り返していたが、昨年秋季リーグで再び一部に昇格、激しい優勝争いを演じたが惜しくも2位に。そしてこの春は新戦力を加え優勝を期待され、それに応えた初優勝だった。これにより6日に神宮球場及び東京ドームで開幕する第71回全日本大学野球選手権に初出場、7日に東京ドームで近畿大学工学部（広島六大学連盟）と対戦する。

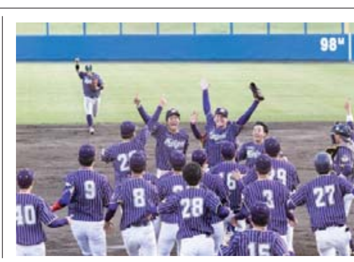

高校野球春季大会は市船V

高校野球の千葉県春季大会決勝は先月4日稲毛区の天台球場で行われ市立船橋高（船橋市）が3—0で銚子商業（銚子市）を下し28年振り2回目の優勝を果たした。この2校は5月21日に栃木県で開幕した春季関東大会に出場。市立船橋は初戦で埼玉の山村学園高に2—12で敗れ、銚子商業は初戦で栃木の青藍泰斗高に4—3と辛くも勝利したが、続く準々決勝で茨城の明秀日立高に1—8で敗れた。両校とも夏の大会ではAシードとして甲子園出場を狙う。大会は決勝戦で埼玉県の浦和学院高が東京都の関東第一高を破り5年振り7度目の優勝を決めた。

アルティーリ千葉が来季B2昇格

バスケットボール男子BリーグのB2（2部）昇格決定戦は先月28日東京体育館で行われ、今季B3（3部）2位で千葉市をホームタウンにしているアルティーリ千葉がトライフープ岡山に100—69で快勝、リーグ参入初年度で来季のB2昇格を決めた。

千葉ロッテマリーンズ ZOZOマリンスタジアム公式戦日程

優勝目指して頑張れマリーンズ！

月	日	時間	対戦相手
6月	7日（火）	18:00	中日ドラゴンズ
	8日（水）	18:00	中日ドラゴンズ
	9日（木）	18:00	中日ドラゴンズ
	10日（金）	18:00	横浜 DeNA ベイスターズ
	11日（土）	14:00	横浜 DeNA ベイスターズ
	12日（日）	14:00	横浜 DeNA ベイスターズ
	21日（火）	18:00	埼玉西武ライオンズ
	22日（水）	18:00	埼玉西武ライオンズ
	24日（金）	18:00	オリックスバファローズ
	25日（土）	14:00	オリックスバファローズ
	26日（日）	14:00	オリックスバファローズ

■問合せ ZOZOマリンスタジアムテレフォンサービス ☎043-296-1189

千葉市内のご葬儀は博全社へ
一般葬 家族葬 事前相談・事前見積り可能です
クリスタ千葉 ファミリールーム（家族葬専用ホール）
クリスタ千葉 千葉駅 徒歩4分
蘇我儀式殿 蘇我駅 徒歩3分
都賀儀式殿 都賀駅 徒歩3分
花見川儀式殿 畑町西バス停 徒歩1分
美浜儀式殿 稲毛海岸駅 徒歩3分
千葉みなとセレモニールーム 美浜ニューポートそば
土気儀式殿 土気駅 徒歩3分
千葉市斎場でのご葬儀も承ります
人を想う、セレモニー 博全社 ◆24時間365日対応◆ フリーコール 0120-444-999
http://www.hakuzensha.co.jp/

安心価格！雅の家族葬
会員登録（無料）で祭壇一式20%割引あり
http://www.miyabi-sougi.com
検見川ホール JR新検見川駅より徒歩4分
幕張本郷ホール JR幕張本郷駅より徒歩5分
株式会社 雅セレモニーホール 0120-533-990

優良霊園
いつでも求められる和泉家の4大霊園
●いずみ霊園 ●御成霊園 ●千葉中央霊園 ●千葉緑霊園
霊園案内サービスセンター 0120-148-237
安心と信頼 心のかよう墓づくり 創業130年
一般社団法人 全優石 全国優良石材店 和泉家
株式会社 和泉家石材店
千葉営業所／千葉市若葉区多部田町1183

家族葬のセクト
セクト
セクト で検索 http://www.sousai-sect.com
千葉市斎場でのお葬式はセクトへ
■千葉市斎場 千葉市緑区平山町1864-1
■セクト・シティーホール都町 千葉市中央区都町3-21-2
■セクトハウスおゆみ野 千葉市中央区生実町2249-1
■セクト・シティーホール都賀 千葉市若葉区都賀2-9-16
0120-00-5564